

# GERENCIA DE APOIO À ECONOMIA SOLIDÁRIA, CRIATIVA E APLs



SECRETARIA DA MICRO  
E PEQUENA EMPRESA,  
TRABALHO E QUALIFICAÇÃO

GOVERNO DO ESTADO  
*Pernambuco*

JUNTOS, FAZEMOS MAIS.



# 1 – Organograma da SEMPTQ – Secretaria da Micro e Pequena Empresa Trabalho e Qualificação

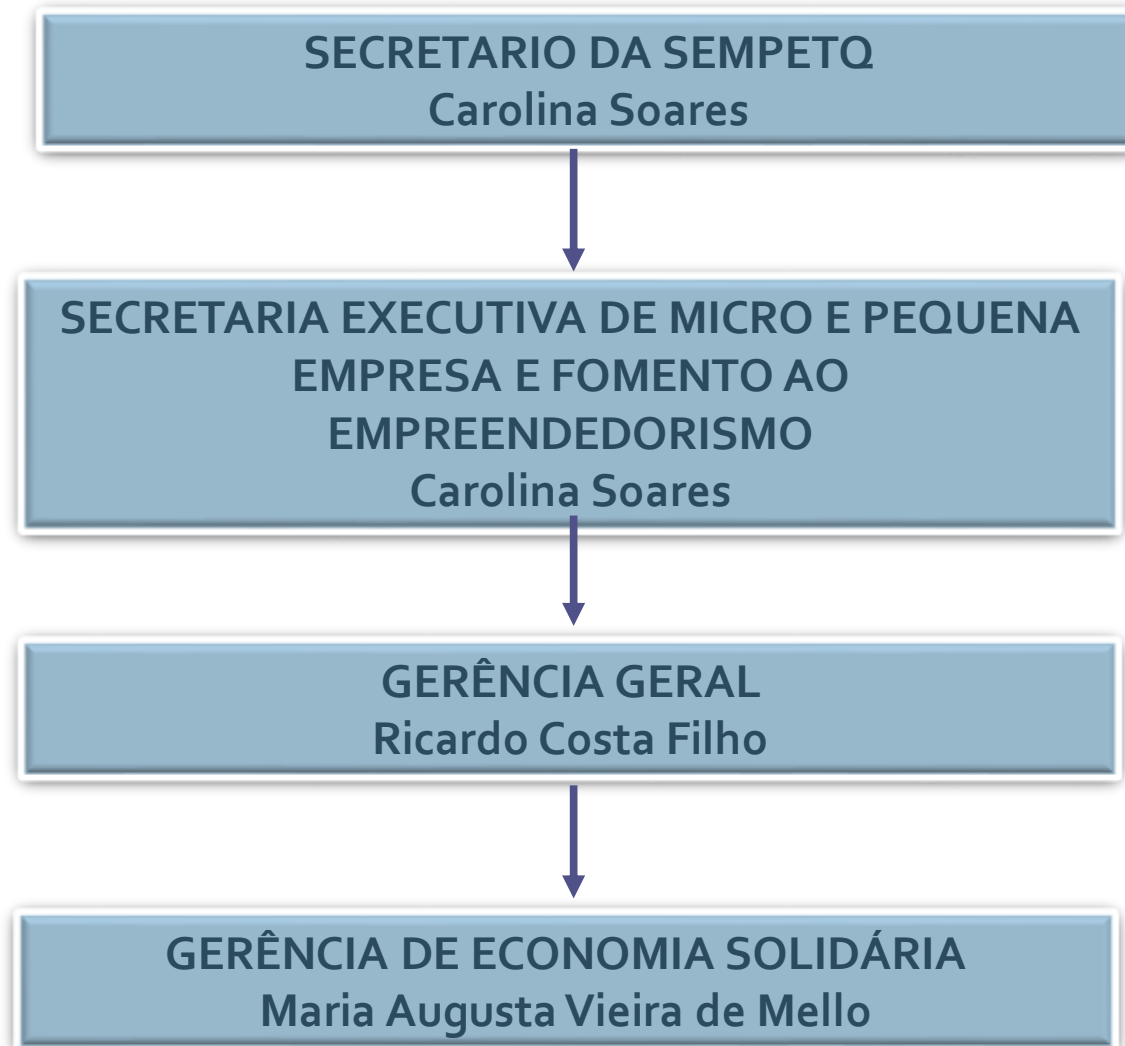

GERÊNCIA DE ECONOMIA SOLIDÁRIA

SECRETARIA DA MICRO  
E PEQUENA EMPRESA,  
TRABALHO E QUALIFICAÇÃO

## 4. GERÊNCIA DE ECONOMIA SOLIDÁRIA

Unidade de execução, diretamente subordinada ao Gerente Geral de Micro e Pequena Empresa e Fomento ao Empreendedorismo,

### **Compete:**

- Promover atividades para a proposição e avaliação de políticas públicas no âmbito da economia solidária;
- Elaborar, executar, monitorar e avaliar programas e projetos que visem oferecer e intermediar serviços e produtos para o desenvolvimento da competitividade de empreendimentos da economia solidária;
- Contribuir para manutenção de um ambiente adequado ao desenvolvimento da de atividades empreendedoras de economia solidária;
- Desenvolver outras atividades que lhe sejam atribuídas na sua área de atuação.

## PROJETOS EM EXECUÇÃO

**INTEGRA : Projeto de Desenvolvimento de Ações integradas de Economia Solidária**

**RESCATE: Cidadania para catadores e catadoras de Pernambuco**

## AÇÕES

Caravana de Economia Solidária  
CARAVANA ECOSOL

FENEARTE

Domingo na Arena

Fórum de Desenvolvimento Local do Agreste de Pernambuco:

Parcerias com:

- Governo Presente; - Projeto Idéia; - Tacaruna Social; UFRPE

# INTEGRA

## OBJETIVO

Fomentar o fortalecimento dos empreendimentos econômicos solidários em dois territórios do Estado de Pernambuco, de forma articulada e integrada, como estratégia de promoção do desenvolvimento local e territorial sustentável.

## ABRANGÊNCIA

**Recife:** Santo Amaro

**Região Mata Norte:** 8 municípios → Tracunhaém, Paudalho, Chá de Alegria, Lagoa de Itaenga, Glória de Goitá, Feira Nova, Carpina, Lagoa do Carro

**INTEGRA****PÚBLICO-ALVO**

- 09 Empreendimentos Econômicos Solidários
  - 01 Banco Popular Comunitário;
  - 40 Empreendimentos Econômicos Solidários
  - 01 Instituição de Finanças
- } Santo Amaro (Recife)
- } 8 municípios da  
} Região da Mata Norte

**FINANCIAMENTO**

Ministério do Trabalho e Emprego/Secretaria Nacional de Economia Solidária (MTE/SENAES).

**TOTAL DO PROJETO****R\$ 1.925.340,00**

# INTEGRA

## METAS

**Meta 1 - Capacitar 10 Agentes Comunitários de Desenvolvimento, sendo 2 Agentes para o Bairro de Santo Amaro e 8 Agentes para a microrregião da Mata Norte.**

Meta 2 - Desenvolver 02 Diagnósticos Participativos e 02 Diagnósticos de Avaliação de Impacto, sendo 02 (dois) no território de Santo Amaro e 2 (dois) no território da microrregião da Mata Norte.

**Meta 3 - Desenvolver 2 (dois) Planos de Desenvolvimento Local no território de Santo Amaro e no território da microrregião da Mata Norte.**

Meta 4 - Apoiar 02 (dois) Espaços Multifuncionais, sendo um em Santo Amaro e outro no município de Lagoa de Itaenga.

**Meta 5 - Desenvolver Programa Integrado de Formação Continuada e Assessoria Técnica na Região da Mata Norte e em Santo Amaro.**

Meta 6 - Desenvolver o Programa de Incubação para 4 empreendimentos na microrregião da Mata Norte



# INTEGRA

## Meta 7 –

-Apoiar 01 empreendimentos de Finanças Solidárias através ao Fomento ao Banco Popular em Santo Amaro

- Estímulo a Gestão Fundo Solidário no território da Microrregião da Mata Norte.

**Meta 8** - Apoiar ações de organização da comercialização solidária, por meio de apoio a 08 feiras itinerantes de economia solidária e 08 feiras itinerantes de agricultura familiar.

**Meta 9** - Realizar 02 eventos culturais para potencializar o Espaço de comercialização existente no município de Lagoa de Itaenga, Centro de Artesanato de Lagoa de Itaenga.

**Meta 10** - Realizar a III Conferência Estadual de Economia Solidária.

**Meta 11** - Manutenção do Espaço Multifuncional de Santo Amaro.

**Meta 12** - Realizar Assessoria Técnica e Acompanhamento da implantação do Banco Popular/Comunitário e Moeda Social no bairro de Santo Amaro.

## INTEGRA

		Meta (Objetivo)	Inscritos	Concluintes
Formação Continuada (Mata Norte)	Formação Básica em Gestão	135	137	128
	Formação Especifica de Artesanato, Agricultura Familiar e Agroecologia	145	-	-
Formação Continuada (Santo Amaro)	Formação Básica em Gestão	27	27	15
	Artesanato	54	155	137
	Alimentação	54	44	15
Fundo Solidário	-	20	25	15
Banco Comunitário	-	01 Empreendimento		

# EXECUTADO

## • FORMAÇÃO EM GESTÃO, ARTESANATO E ALIMENTAÇÃO – SANTO AMARO:



• **FORMAÇÃO EM GESTÃO, ARTESANATO E ALIMENTAÇÃO – SANTO AMARO:**



• **Capacitação de Gestores de Fundo Rotativo Solidário na Micro Região da Mata Norte:**



•Capacitação de Gestores de Fundo Rotativo Solidário na Micro Região da Mata Norte:



•MOBILIZAÇÃO PARA AS CAPACITAÇÕES na Micro Região da Mata Norte:



•MOBILIZAÇÃO PARA AS CAPACITAÇÕES na Micro Região da Mata Norte:



•FORMAÇÃO BÁSICA EM GESTÃO – MATA NORTE:



• CAPACITAÇÃO BANCO COMUNITÁRIO:



• CAPACITAÇÃO FUNDO SOLIDÁRIO:





## RESCATE

### OBJETIVO

Fomentar empreendimentos econômicos solidários e redes de cooperação atuantes com resíduos sólidos – constituídos por catadores e catadoras de materiais reutilizáveis e recicláveis com vistas à superação da pobreza extrema, no âmbito do Plano Brasil Sem Miséria.

### ABRANGÊNCIA

14 Municípios da Região Metropolitana do Recife

19 Municípios da Região Mata Norte

## RESCATE

### PÚBLICO-ALVO

- 1.796 (um mil setecentos e noventa e seis) através do encaminhamento a políticas de educação, inclusão digital e qualificação profissional;
- Formação para 600 (seiscentos) catadores (as) voltada à inclusão na cadeia produtiva dos resíduos sólidos recicláveis;
- apoio as 20 (vinte) Unidades de coleta, triagem e pré-processamento de materiais recicláveis e reutilizáveis existentes na RMR e Região da Mata Norte.

### FINANCIAMENTO

Ministério do Trabalho e Emprego/Secretaria Nacional de Economia Solidária (MTE/SENAES).

## RESCATE

### METAS

**Meta 1 - Mobilizar para participação no projeto os 33 municípios da região Metropolitana do Recife- RMR e da Região da Mata Norte**

Meta 2 – Realizar Diagnóstico Situacional contendo informações relativas aos catadores, principais parceiros e atores da cadeia produtiva, unidades de manejo de resíduos sólidos e legislação existentes nos territórios selecionados pelo projeto (RMR e Mata Norte)

**Meta 3 - Apoiar a inclusão de catadores, catadoras e familiares, através de ações integradas, nos serviços públicos nos territórios da Região Metropolitana do Recife e Região da Mata Norte.**

Meta 4 - Realizar ações de formação em economia solidária, autogestão, associativismo, cooperativismo na cadeia produtiva de reciclagem para 600 catadores e/ou familiares.

## RESCATE

### METAS

**Meta 5 - Apoiar 20 Unidades de coleta, triagem e pré-processamento de materiais recicláveis, existentes na Região Metropolitana do Recife e Zona da Mata Norte, constituídos por catadores (as) de materiais recicláveis.**

**Meta 6 - Incentivar a verticalização da produção dos (as) catadores (as) de materiais recicláveis nas cadeias produtivas de reciclagem.**

**Meta 7 - Realizar atividades de apoio à execução das etapas do projeto.**

**Meta 8 - Obs: Esta, a antiga Meta 3 foi suprimida. (Meta 3 do 1º Projeto Básico: Incluir 3.600 catadores dos territórios prioritários, Região da Mata Norte e Região Metropolitana do Recife, apoiando os municípios na realização da Busca Ativa).**

**Meta 9 - Realizar intercâmbio de articulação, fomento de estudos e estratégias para contribuir com o desenvolvimento de catadores e catadoras.**

# EM EXECUÇÃO

## REUNIÕES E SEMINÁRIOS :



# REUNIÕES E SEMINÁRIOS :



# CARAVANA ECOSOL

## OBJETIVO

Disponibilizar crédito especial pela AGEFEPE para os empreendimentos da Economia Solidária, com taxa baixa de juros (0.40% /mês) e longo prazo de pagamento (até 12 meses) para capital de giro e para investimentos fixos (até 24 meses) como aquisição de máquinas e equipamentos.

## ABRANGÊNCIA

Estado de Pernambuco

## PÚBLICO-ALVO

Os empreendedores econômicos solidários formais ou informais que estejam cadastrado no CADSOL

**VALOR DO PROJETO:** R\$ 500.000,00 (Governo de Pernambuco)

# CARAVANA ECOSOL:





## FENEARTE

### **OBJETIVO :**

A FENEARTE reúne artesão do Brasil inteiro, em especial de Pernambuco, com o objetivo de comercializar seus produtos, mas também conquistar parcerias, fornecedores e novos contatos em um ambiente de negócios diferenciado. Durante o evento da FENEARTE a SEMPETQ apoia a divulgação dos produtos de 20 (vinte) empreendimentos econômicos solidários.

### **ABRANGÊNCIA**

Estado de Pernambuco

Recursos: SEMPETQ

# FENEARTE



# FÓRUM DE DESENVOLVIMENTO LOCAL DO AGRESTE DE PERNAMBUCO (Lajedo, Garanhuns, Caruaru):

## LAJEDO:



## PARCERIAS:

- UFRPE
- ADDIPER

## OUTRAS AÇÕES/PARCERIAS

### OUTRAS AÇÕES

- ARENA PERNAMBUCO
- APLs

### PARCERIAS

- GOVERNO PRESENTE;
- PROJETO IDÉIA;
- TACARUNA SOCIAL;
- UFRPE;
- UFPE

## INSTÂNCIAS DE ARTICULAÇÃO

Conselho Estadual de Economia Solidária

Fórum Metropolitano de Economia Solidária

Comissão CadSol

Comitê Gestor do Projeto de Desenvolvimento dos Catadores de Pernambuco - RESCATE

Comitê Gestor do Projeto de Desenvolvimento de Ações integradas de Economia Solidária - INTEGRA

**RESULTADOS:**

- Cumprimento do atendimento das metas;
- 

**DIFICULDADES:** Demora do processo licitatório → Atraso da execução → Desgaste com os beneficiários

**DESAFIOS:** Contratar empresas comprometidas com a qualidade dos resultados

**PERSPECTIVAS:** - Consolidar a articulação com as APLs para ampliar o atendimento;  
- Elaboração de projetos para ampliar o atendimento para o sertão.



**GERÊNCIA DE ECONOMIA SOLIDÁRIA**  
**Contato: 31847864**

GERÊNCIA DE ECONOMIA SOLIDÁRIA

SECRETARIA DA MICRO  
E PEQUENA EMPRESA,  
TRABALHO E QUALIFICAÇÃO

