



**GOVERNO
DA PARAÍBA**

viva
o trabalho.



**Secretaria Executiva
de Segurança Alimentar
e Economia Solidária**

2017



SESAES

A Secretaria Executiva da Segurança Alimentar e Economia Solidária – SESAES é fruto da proposição da sociedade civil que vem pautando junto ao governo estadual a organização e implementação de políticas públicas de Segurança Alimentar e Economia Solidária. A SESAES foi criada no âmbito da Secretaria de Estado do Desenvolvimento Humano - SEDH, através da Medida Provisória nº 230/2015, de 02 de janeiro de 2015.





MISSÃO

Ampliar e fortalecer as iniciativas de Segurança Alimentar e Economia Solidária, assegurando o direito de todos ao acesso regular e permanente a alimentos de qualidade, em quantidade suficiente, sem comprometer o acesso a outras necessidades essenciais, bem como assegurar as diretrizes da cooperação, autogestão e solidariedade, no Estado da Paraíba.



ORGANOGRAMA

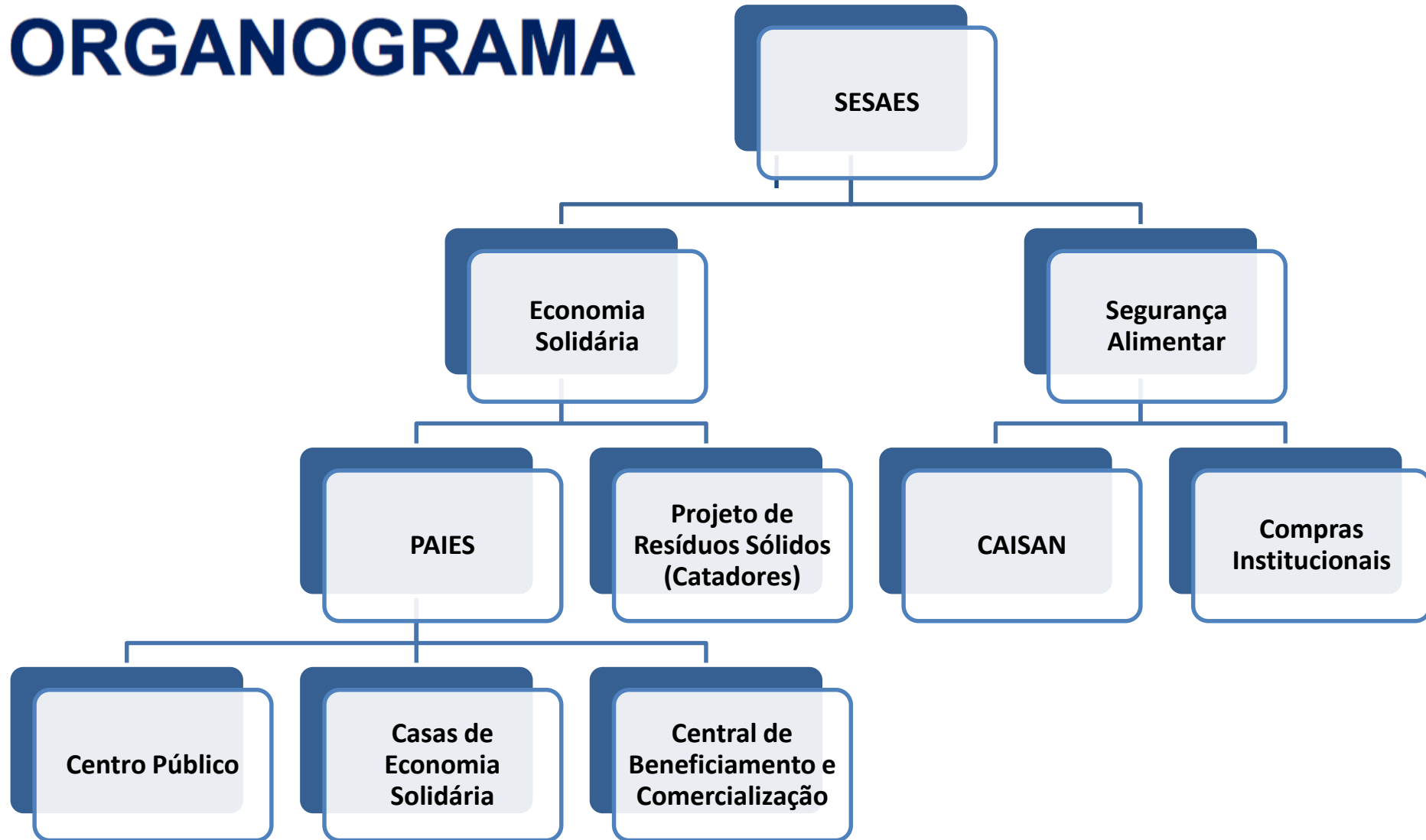



Secretaria Executiva
de Segurança Alimentar
e Economia Solidária



PROJETO AÇÕES INTEGRADAS DE ECONOMIA SOLIDÁRIA

Secretaria de Estado do
Desenvolvimento Humano



GOVERNO
DA PARAÍBA

Secretaria Nacional
de Economia Solidária





Projeto de Promoção de Ações Integradas de Economia Solidária – PAIES

- O PAIES é fruto do convênio federal com a Sub-Secretaria Nacional de Economia Solidária – SENAES, os recursos investidos são mais de R\$ 1 milhão e 300 mil e objetiva apoiar as iniciativas de cooperação solidária, os circuitos e espaços de comercialização e finanças que fortaleçam as redes produtivas. Visando a promoção de iniciativas de desenvolvimento sustentável com inclusão social. Ainda foram destinados R\$ 700 mil para o fortalecimento das cadeias produtivas
- Estão previstos assessoramento para implantação de três redes de comercialização com público de catadores, artesãos e agricultura familiar, são 45 empreendimentos beneficiados e mais de duas mil famílias beneficiadas direta e indiretamente.

Andamento da execução do PAIES na Paraíba

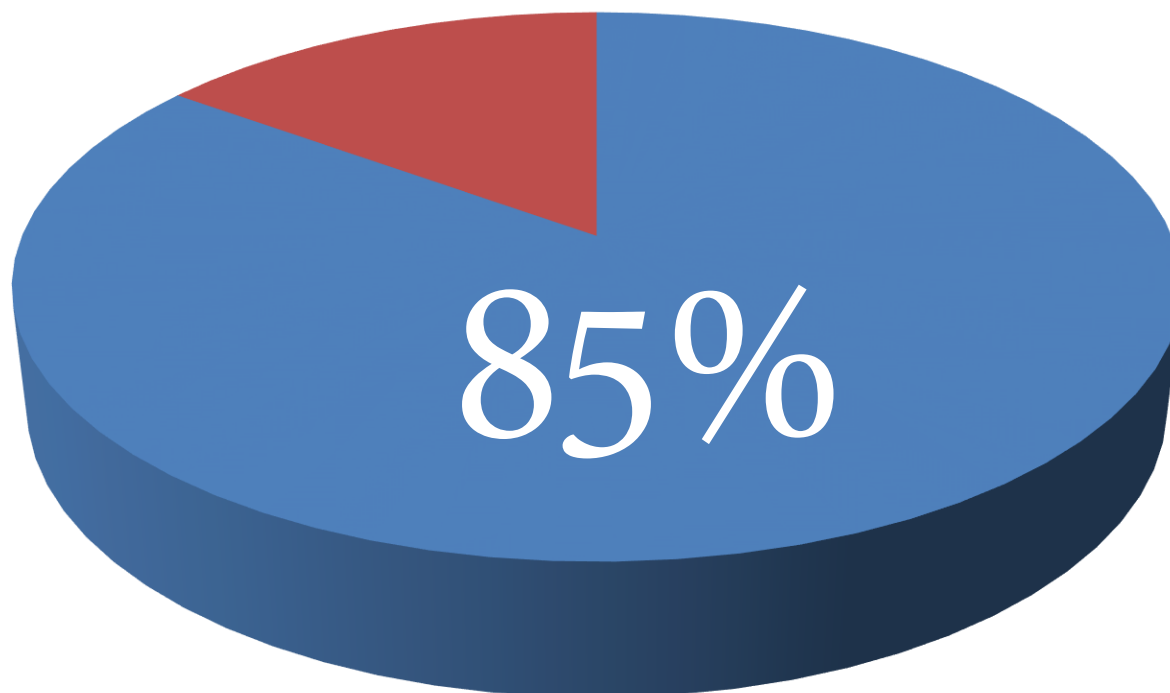

■ Concluído ■ A ser concluído



FUNCEP/PB

O Governo do Estado por meio do financiamento do Fundo de Combate e Erradicação da Pobreza no Estado da Paraíba – FUNCEP/PB tem sido uma das principais fontes de receita estadual para viabilizar a estruturação dos projetos subsequentes e complementares ao PAIES.





Assessoria Técnica – Edital de R\$ 600 mil

Comercialização;

Jurídica;

Contábil;

Produção;

Design.



Secretaria Executiva
de Segurança Alimentar
e Economia Solidária

Espaços Públicos de Economia Solidária





Espaços Públicos de Economia Solidária na PB

Os Centros Públicos de Economia Solidária se caracterizam pelo oferecimento de três frentes, que se constituem em ações diversificadas e integradas, que convergem para a viabilidade econômica, democrática, associativa e ambiental da região.

Comercio justo e solidário, e consumo ético

Assessoria técnica

Organização e fortalecimento de redes solidárias



Espaços Públicos de Economia Solidária na PB

Centro Público Estadual de Economia Solidária



João Pessoa.

Casas de Economia Solidária



Pombal;



Sumé;



Soledade.

Central de Beneficiamento e Comercialização



Sapé.



COMERCIALIZAÇÃO SOLIDÁRIA

Possibilitará, mediante uma série de ações, um melhor aproveitamento das oportunidades de vendas:

- Fomentar o mercado institucional (PAA, PNAE);
- Organizar loja autogestionária que, em regime de escala de trabalho, mantenha a loja aberta. Para isso serão realizadas assembléias mensais para prestação de contas, avaliação e planejamento da loja.



Secretaria Executiva
de Segurança Alimentar
e Economia Solidária



ECOPARAÍBA

PARTICIPAÇÃO, SOLIDARIEDADE, COOPERAÇÃO

Centro Público Estadual de Economia Solidária



Centro Público Estadual de Economia Solidária

O Eco Paraíba é uma rede de produção, comercialização e consumo que congrega empreendimentos e associações de economia solidária que estão espalhados em todo o estado da Paraíba. Essa ação é resultado de uma parceria do Governo Estadual, Fórum da Economia Solidária, Governo Federal e visa fortalecer e dar visibilidade a uma diversidade de produtos da agricultura familiar, beneficiamento de alimentos, artesanato entre outros.



Segmentos

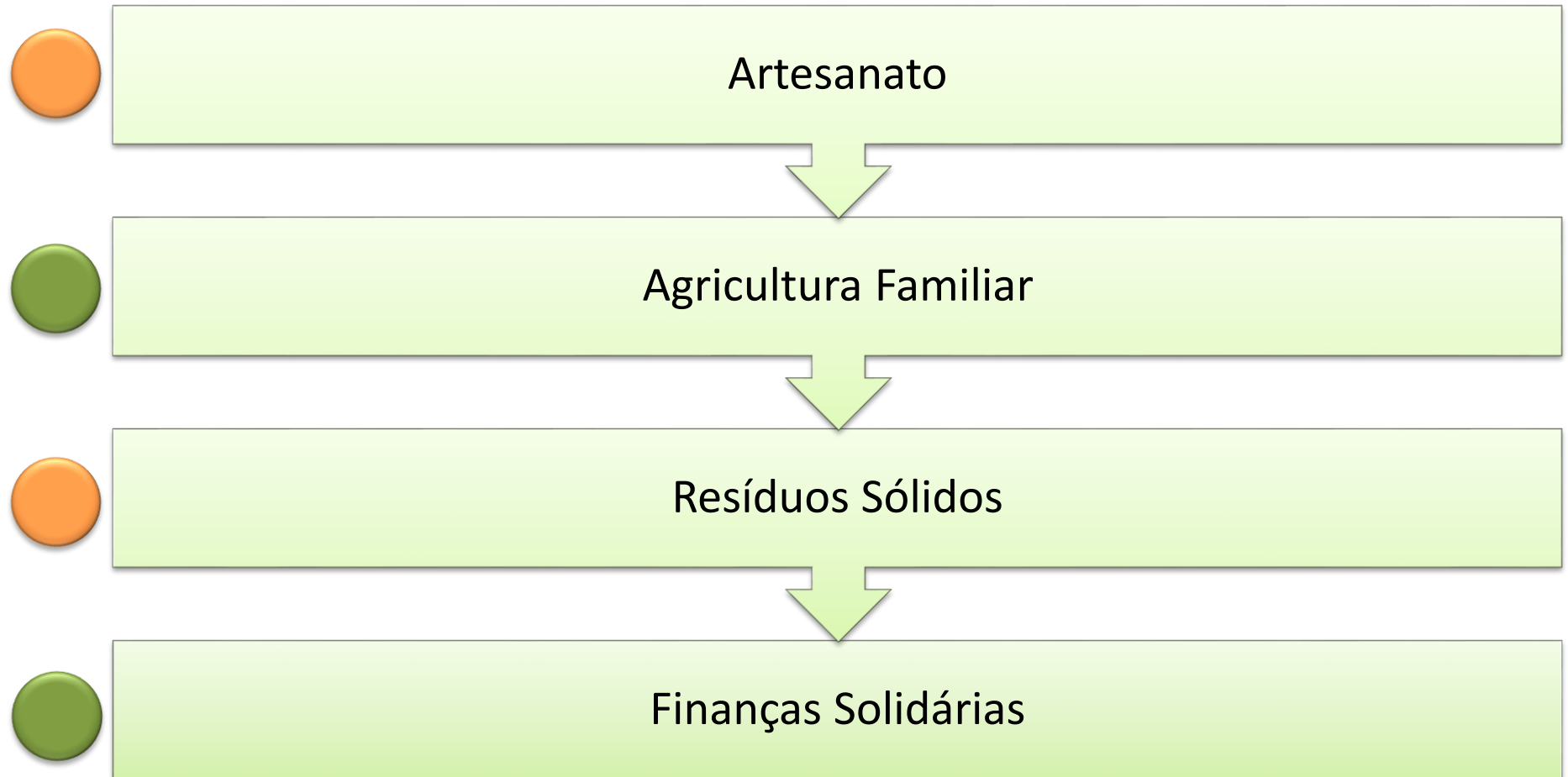



Espaço Multifuncional

Seguindo o termo de referência da Sub-Secretaria Nacional de Economia Solidária – SENAES, o Centro Público Estadual de Economia Solidária será um espaço multifuncional que congregará no seu espaço físico as seguintes ações:

- Feira Agroecológica;
- Espaço de Comercialização (Lojão) – Produtos do Artesanato e da Agricultura Familiar;
- Balcão de Negócios;
- Formação e Capacitação;
- Clube de Consumidores.



COMPRA INSTITUCIONAL

É uma ação do Governo do Estado da Paraíba, realizada de forma intersetorial e pactuada entre setores governamentais (SEDH/SESAES, SES, EMATER, AGEVISA), estruturados no âmbito da CAISAN e articulados com a sociedade civil organizada.





COMPRA INSTITUCIONAL

“Compra voltada para o atendimento de demandas de consumo de alimentos por parte da União, Estados, Distrito Federal e Municípios”.

- Criada pelo Decreto nº 7.775, de 4 de Julho de 2012, alterada pelo Decreto nº 8.026, de 6 de junho de 2013.
- Regulamentada pela Resolução nº 50, alterada pelas Resoluções nº 56 e nº 64.

COMPRA INSTITUCIONAL

O Governado da Paraíba lançou no dia 27 de março, as chamadas públicas da modalidade de Compras Institucionais das Unidades Hospitalares no valor total de R\$ 1 milhão e meio.



A iniciativa visa possibilitar aos agricultores familiares a venda de produtos para hospitais da Rede Estadual e desta forma estimular o desenvolvimento local, o associativismo e o cooperativismo dos grupos de agricultura familiar e Economia Solidária na Paraíba.



Secretaria Executiva
de Segurança Alimentar
e Economia Solidária

EXPECTATIVA DE FUTURO



Empreendimentos Econômicos Solidários (em números absolutos)

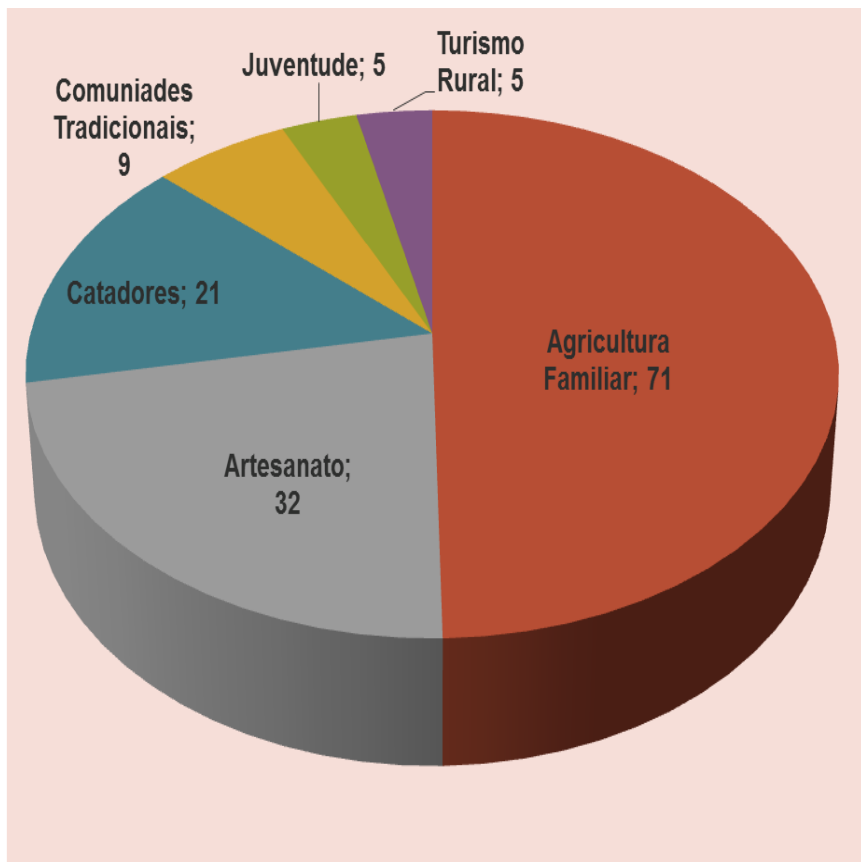

Empreendimentos Econômicos Solidários (em %)

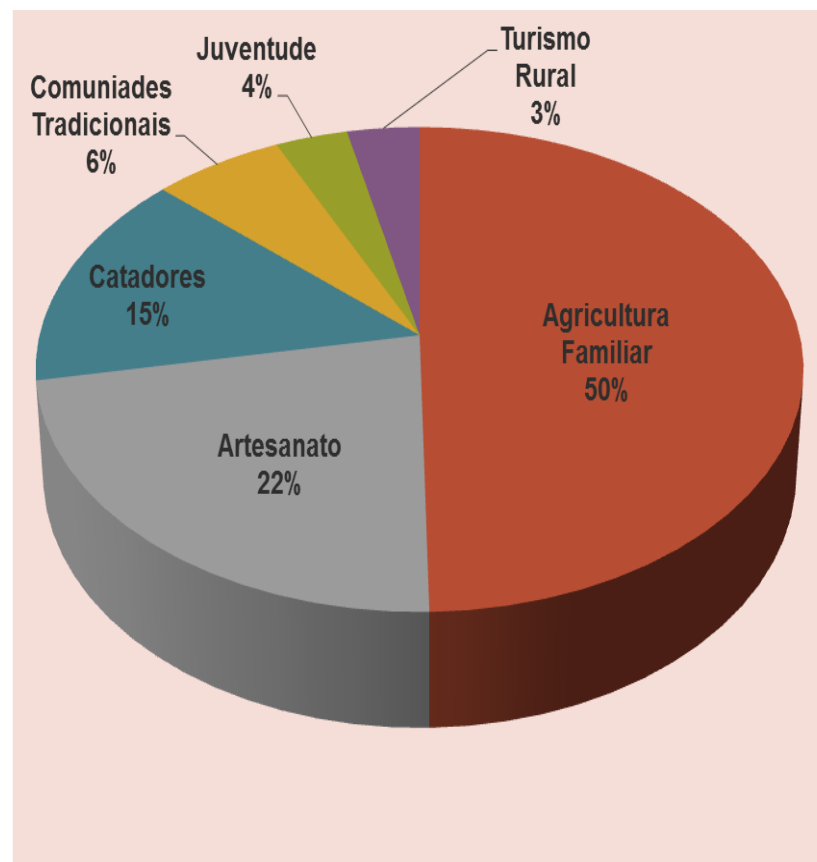

Territorialização dos Empreendimentos

Artesanato

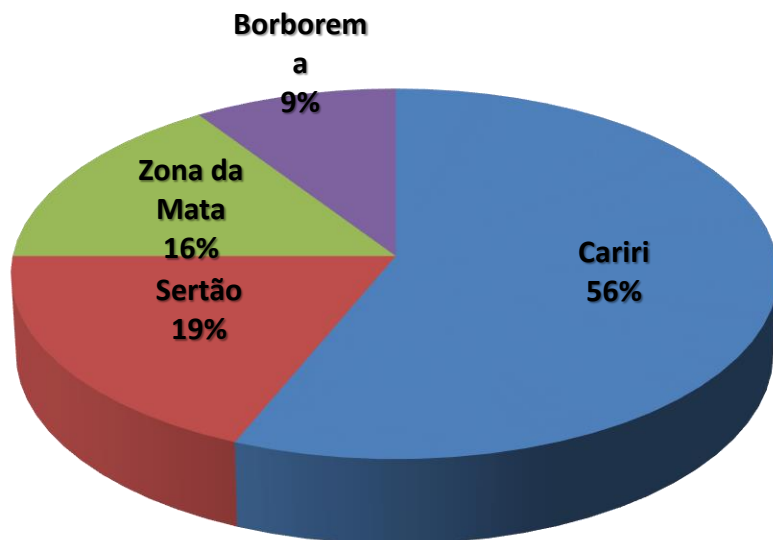

Agricultura Familiar

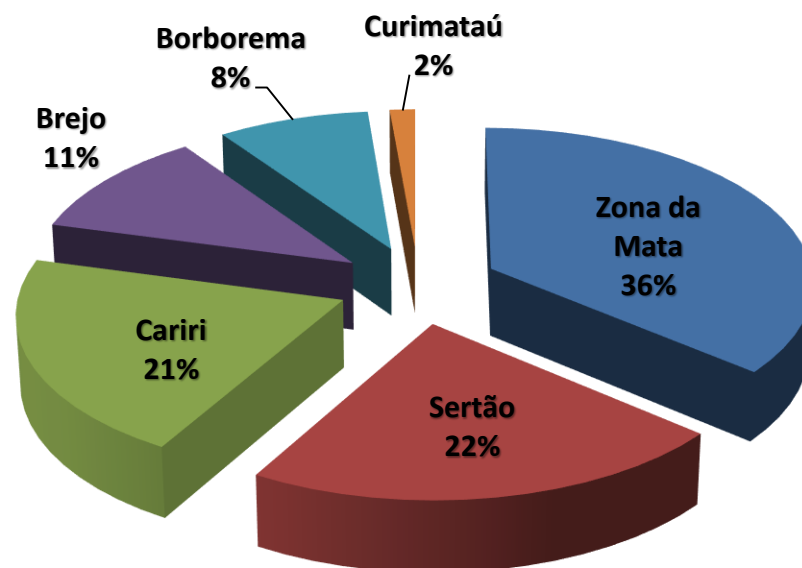

Territorialização dos Empreendimentos

Catadores

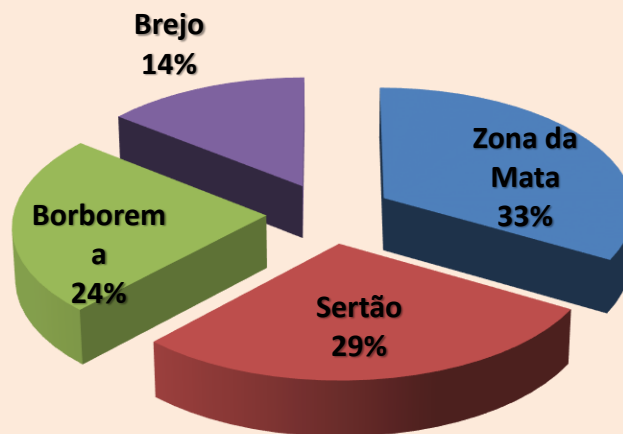



Secretaria Executiva
de Segurança Alimentar
e Economia Solidária

OBRIGADA!

Ana Paula de Souza Almeida

**Secretária Executiva
da Segurança Alimentar e Economia Solidária**



Gabinete Executivo

(83) 3218-6677

(83) 9.8820-3463

(83) 9.8820-3467

e-mail: gabexecutivo@gmail.com